

4423-5000

Anschlussblatt

50402\_4423-5002\_12

227.500,00  
-20.000,00

227.500,00  
-17.500,00

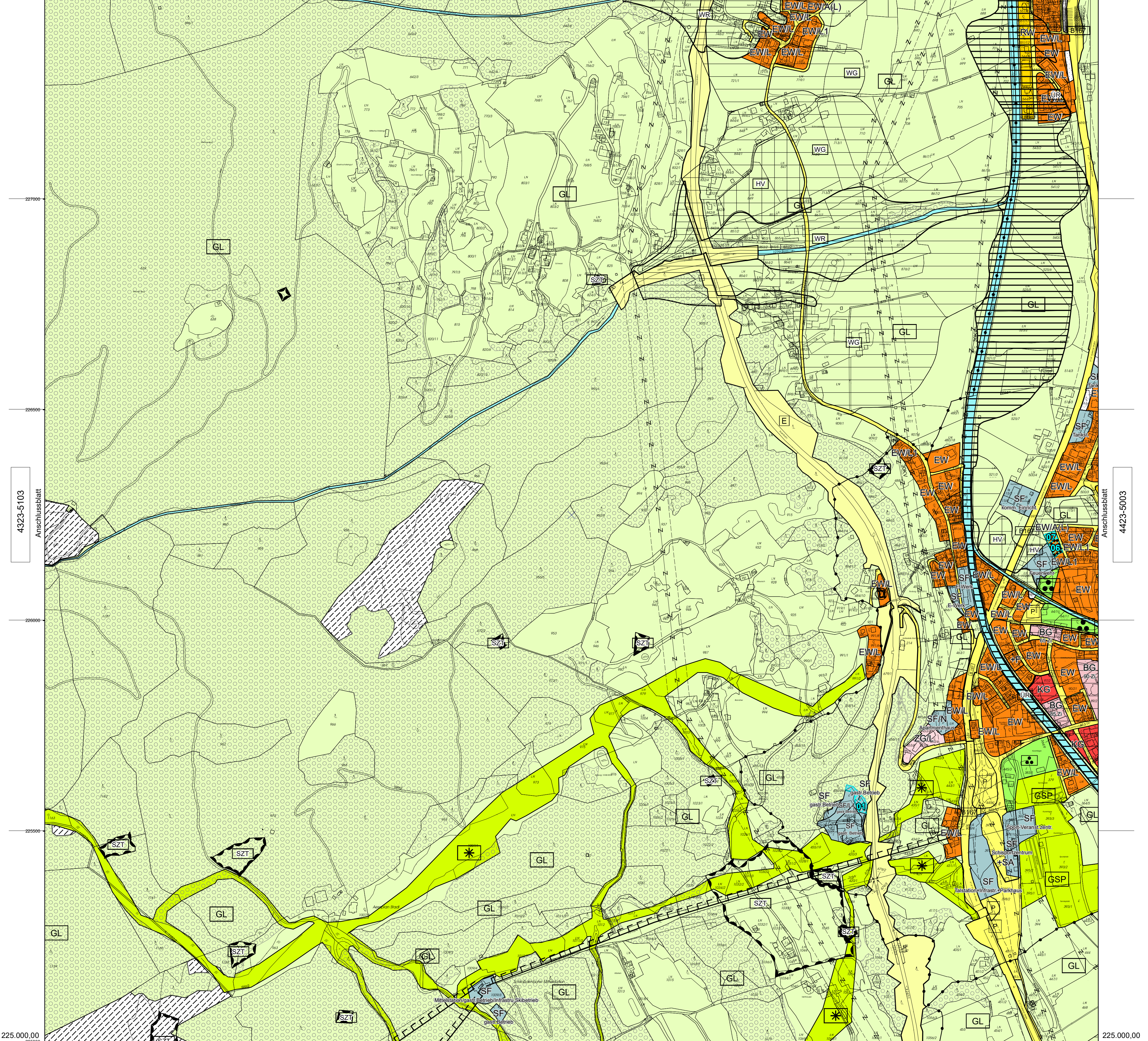

4323-5103  
Anschlussblatt

Anschlussblatt  
4423-5003

Anschlussblatt

4423-5200

GEMEINDE:  
**BAD HOFGASTEIN**

12

KATASTERPLAN 1:5.000

0 25 50 100 150 200 250  
Meter

50402\_4423-5002\_12

Vermerk digitale Katastralmappe (DKM):  
(c) Bundesamt für Eich- u Vermessungs-  
wesen in Wien 01.10.2023

NR.	TEILABÄNDERUNGEN DATUM:	GEBIET:
T402/45	06/13	Schichtenwid, Tauernplatz
T402/47	06/13	Feldingbauer
T402/54	03/14	Kurparkhotel
T402/59	10/14	Irnberger Kennzeichnung
T402/68	03/16	Lainer
T402/69	03/16	Kurz
T402/72	08/16	HG M Preis Zentrum
T402/73	02/17	Bräumoser
T402/74	01/17	Tauernstrasse
T402/77	04/17	Rückn.Kennzeich.Irnberger

WEITERE TEILABÄNDERUNGEN SIND IM BEIBLATT ERSICHTLICH

NR.	TEILABÄNDERUNGEN DATUM:	GEBIET:
T402/75	05/17	Erw. Kurparkhotel
T402/80	06/17	Hofer Markt
T402/76	06/17	Erw.SF Alpentherme
T402/79	07/17	BG Norica-Galerie-Moser
T402/81	12/17	Rock/Pfarr-Friedhof

AMT DER SALZBURGER LANDESREGIERUNG  
LIEGT DEM BESCHIED

Zahl: 21003-  
ZUGRUNDE

1	2
3	4
5	6
7	8
9	10
11	12
13	14
15	16
17	18
19	20
21	22
23	24
25	26
27	28
29	30

Gemeindeübersicht